## 佳能 GX 家族商喷系列

| 参数 \ 机型 | | 商喷 GX 系列 | | | | | | | | |
|---|---|---|---|---|---|---|---|---|---|---|
| | | | | | | | | | | |
| | | GX7180 | GX6580 | GX6180 | GX5580 | GX5180 | GX4080 | GX3080 | GX2080 | GX1080 |
| | | 打印 / 复印 / 扫描 / 传真 | 打印 / 复印 / 扫描 | 打印 / 复印 / 扫描 | 打印 | 打印 | 打印 / 复印 / 扫描 / 传真 | 打印 / 复印 / 扫描 | 打印 / 复印 / 扫描 / 传真 | 打印 / 复印 / 扫描 |
| 一般规格 | 显示屏 | 2.7" 彩色触摸屏 | | | | 2 行点阵式 | 2.7" 彩色触摸屏 | 1.35" LCD | 2.7" 彩色触摸屏 | |
| | ADF 自动输稿器 ( 张 ) | 单向双面 50 | 单向双面 35 | 单面 50 | — | | 单面 35 | — | 单面 35 | — |
| | 进纸容量 ( 张 ) | 后端托盘 : 100<br>前部纸盒 : 250×2 | 后端托盘 : 100<br>前部纸盒 : 250 | | 后端托盘 : 100<br>前部纸盒 : 250×2 | 后端托盘 : 100<br>前部纸盒 : 250 | 后端托盘 : 100<br>前部纸盒 : 250<br>水平托盘 : 1 ( 厚至 0.7mm) | | 前部纸盒 : 250 | |
| | 自动双面打印 | √ | | | | | | | | |
| | U 盘打印 | √ | | | — | | | | | |
| | 最高打印分辨率 dpi | 600×1200 | | | | | | | | |
| 打印速度 | A4 彩色文档 | 15.5 ipm<br>25.0 ppm | | | | | 13.0 ipm<br>18.0 ppm | | 10.0 ipm<br>17.0ppm | |
| | A4 黑白文档 | 24.0 ipm<br>45.0 ppm | 24.0 ipm<br>43.0 ppm | 24.0 ipm<br>44.0 ppm | 24.0 ipm<br>43.0 ppm | 24.0 ipm<br>45.0 ppm | 18.0 ipm<br>30.0 ppm | | 15.0 ipm<br>30.0 ppm | |
| 网络功能 | 有线网络 | √ | | | | | | — | √ | |
| | 无线网络 | √ （2.4GHz/5GHz） | | | | | | | | |
| | 无线直连 | √ （2.4GHz/5GHz） | | | | | | | | |
| | 打印方式 | 佳能云打印小程序、微信打印、Apple AirPrint、Mopria®、佳能打印 APP | | | | | | | | |
| 耗材及打印量 | 墨水 | 4 色全颜料墨水瓶 | | | | | | | | |
| | A4 彩色文档 ( 页 ) ISO/IEC 24712 | 黑白 GI-86 BK: 6000<br>彩色 GI-86 C/M/Y: 14000 | | | | | 黑白 GI-86BK: 6000<br>彩色 GI-86C/M/Y: 14000<br>初始打印量 :<br>黑白 : 5000，彩色 : 5000 | | 黑白 GI-85BK: 3000<br>彩色 GI-85C/M/Y: 3000 | |
| | 保养墨盒 | MC-G01 | | | | | MC-G03 | | MC-G05 | |
| 其他 | 建议月打印量 | 45000 页 / 月 | | | | | 33000 页 / 月 | | 27000 页 / 月 | |
| | 国产系统 | 支持 | | | | | | | | |

※ 产品最终详细规格信息及注释请参见佳能中国官方网站，上述产品技术规格如有变更恕不另行通知。
※ 以上数据皆基于佳能测试环境，所有数据会由于不同电脑设定环境有所变化。

佳能开发者服务平台

打印APP下载

ios适用　Android适用

佳能云打印

佳能打印宝典
轻松获取更多打印方法和技巧

Canon
Delighting You Always

佳能中国网站：**http://www.canon.com.cn**

佳能(中国)有限公司　地址：北京市朝阳区针织路23号楼中国人寿金融中心33层

**商品注意事项**

1. 由于打印纸的种类不同，色彩的再现范围和着色等有所变化，有可能出现色调表现不同的情况。
2. 指定纯黑文件及灰度打印时，也有可能使用到彩色墨水。另为维持打印机的性能而进行的打印头清洗动作也有可能用到所有颜色的墨水。
3. 佳能喷墨打印机系列用于维修的功能性配件的最长提供时限为停产后的5年。同时，根据我公司的判断，有一部分机型会采用同一或同等机型进行整机更换的维修方式。该情况下，原配耗材及配件有可能无法继续使用，操作系统也有可能需要变更。
4. 耗材类（纸张，墨水，墨盒，硒鼓）不在保修范围内。

所有资料根据佳能标准测试方法测定，如有印刷错漏或翻译上的误差，望广大用户谅解。
产品设计与规格如有更改，恕不另行通知。(广告)

2025年夏季

Canon
Delighting You Always

感动常在 佳能

# 恭喜 GX系列

## 佳能加墨式高容量商用打印机

**低投入 高利润**

**高速 高品**

**轻运维 易部署**

## 尽情彩打，无惧成本

黑色全颜料墨水GI-86BK，标准模式打印量6000页，彩色全颜料墨水GI-86C/M/Y，标准模式打印量14000张，满足您大批量的打印、复印需求。

**黑色墨水** 标准模式约**6,000**页
经济模式约**9,000**页

**彩色墨水** 标准模式约**14,000**页
经济模式约**21,000**页

## 高速打印，无需等待

新升级的打印头可轻松实现高速文档打印，新品GX系列*1首页黑白文档打印仅需5.5秒。A4黑白文档打印速度高达24ipm，A4彩色文档打印速度15.5ipm，满足您快节奏的商务打印、复印需求。

*1 GX7180、GX6180、GX5180
*2 GX7180、GX5180

| 连续打印速度 A4文档 | | 首页打印速度 A4文档 | |
|---|---|---|---|
| 黑白 | 彩色 | 黑白 | 彩色 |
| 24.0 ipm<br>45.0 ppm*2 | 15.5 ipm<br>25.0 ppm | 约 5.5 秒 | 约 7.0 秒 |

## 4色全颜料墨水，提升商务文档表现力

- 打印物清晰锐利
- 防止马克笔晕染
- 防水
- 耐刮蹭

* 打印完后需静置5分钟

## 可更换保养墨盒

支持用户自行更换保养墨盒，操作简便，减少维修需求，延长使用时间。

* 销售品，可自行选购
* 不同机型保养墨盒型号不同，图片仅示意。

## 便捷的注墨系统

无需挤压瓶身，墨水加满后自动停止；墨水瓶卡口和颜色都有区别，贴心的差异化设计防止错误注墨。

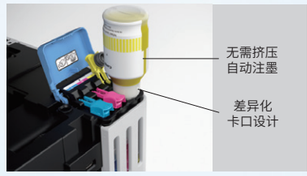


## 墨水余量一目了然

清晰可见的透明墨水仓，使您随时掌握墨水余量，再也不怕突然没墨影响打印机工作了。

## 600张超大容量供纸，减少加纸频率，保持连续打印

GX7180和GX5580除了自带一个可容纳100张普通纸的后部进纸托盘标配两个250张普通纸的大容量纸盒，可同时支持不同类型、不同尺寸的纸张，减少更换介质和添加纸张的时间，有效提高您的办公效率。

## 2.7英寸彩色触摸屏，操作界面更优化

2.7英寸彩色触摸屏配合一些常用按键，使操作更加方便直观，优化了菜单界面，用户可重新自定义排列屏幕图标，将常用的功能放在前面方便随时使用。同时可直接进行连接方式的切换，便捷又贴心。

*GX5180、GX3080不支持

## 低能耗低粉尘，省电又环保

有效降低电力消耗，GX5180 的TEC 值仅约0.14 千瓦时，降低用电成本。还可选择二合一打印或四合一打印布局设置，节约纸张使用量。

## 自动双面打印

GX全系列产品支持自动双面打印，颜料墨水附着在纸张上不会晕染，双面打印也毫不影响画面质量，进一步帮您节约办公成本，省纸又纸心。

## 自动双面输稿器

GX7180 配备 50 页单向双面自动输稿器，一次走纸扫描双面，提升工作效率；多页扫描复印不用单张放纸，解放您的双手。

## 支持1.2 米长纸打印

GX系列除了能满足普通文档打印，还支持1.2米的横幅长纸打印。不仅如此，还支持多种介质，比如照片纸、部分标签纸和磁性贴纸等。一台多用，其乐无穷。

*GX2080、GX1080不支持长纸打印

## 随时随地，随心畅打

### 无线直连

无需处于无线局域网，只要启用打印机的“无线直连”，即可实现打印机与智能设备间点对点无线打印，体验更自由的移动办公。支持无线直接连接，Airprint，Mopria® 等多种连接方式。

### 佳能云打印小程序

无需安装驱动，即可实现微信直接打印和远程异地打印等丰富功能。随时随地满足打印需求，开启云端智能打印新时代。

佳能云打印

## 支持国产主流操作系统

KYLIN 银河麒麟　统信UOS　兼容 鸿蒙电脑

适配银河麒麟系统、统信系统和华为原生鸿蒙系统，大幅提升了佳能打印机产品的兼容性和稳定性，满足多元化的用户需求，为各行业提供更安全可靠的国产操作系统打印解决方案。

# 推荐 行业

## 教育 / 医疗

### GX7180 / GX6180 / GX5180

- 无粉尘无气味，健康又环保；
- 双纸路大容量进纸，工作效率高；
- 多介质多尺寸打印，清晰又防水；

**特殊纸张应用**

[医用蓝片]

[特卫强纸]

使用纱布蘸三种液体▼

蒸馏水 | 75%酒精 | 异丙酮或洗甲水

涂在打印面上15秒字迹不模糊！

## 自助共享

### GX5580

- 双纸盒，少加纸；
- 大印量，少加墨；
- 高速打，不用等；
- 低成本，轻运维；
- 易部署，易开发；
- 文档照片都能打；

## 零售 / 服务 / 设计

### GX4080

- 台卡价标，用厚纸打；
- 横幅海报，用长纸打；
- 花卡菜单，用卡纸打；
- 打印物防水防剐又耐用；
- 设计软件0基础免费用；

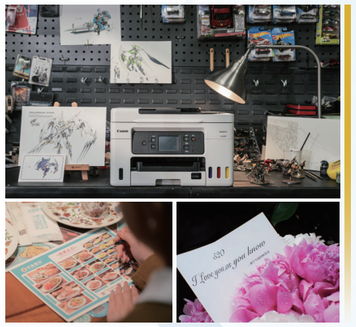

真实应用案例

请扫码关注 ➡

佳能打印宝典小程序

商务解决方案

## 酒店 / 高档前台

### GX6580

- 机身简约，三合一功能丰富；
- 前部操作，适合前台小空间；
- 高速打印，提升顾客满意度；

## 居家办公 / 中小企业

### GX2080 / GX1080

- 高颜值小身材，摆在哪里都好看；
- 无粉尘无异味，居家使用更安心；
- 防水防剐蹭，爱宠美甲都不怕；
- 易操作易维护，省心又省力；

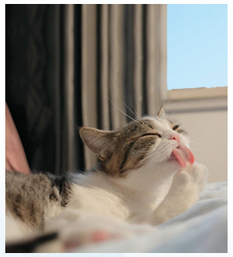

## 租赁 / 企业办公

### GX3080

- 打印复印扫描，样样精通；
- 主机耐用，低成本轻运维；
- 三纸路，支持多介质不用换纸；
- 骑缝章，红头文件多办公用途；

# 解决 方案

## 国产系统

提供更安全可靠的打印解决方案

**支持国产主流操作系统**

适配银河麒麟系统、统信系统和华为原生鸿蒙系统，大幅提升了佳能打印机产品的兼容性和稳定性，满足多元化的用户需求，为各行业提供更安全可靠的国产操作系统打印解决方案。

## 佳能云接口

适用于各种共享打印场景的云服务解决方案

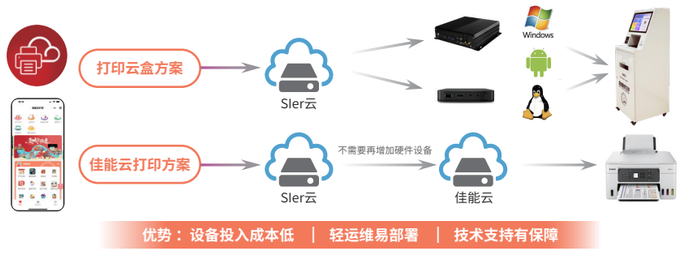


**佳能云接口在共享打印中的应用**

高等院校 | 便利店/文具店 | 房屋中介 | 其他共享空间

各类应用场景

## 佳定制

定制企业专属的个性化解决方案

SDK/MIB/3D图 — 自助柜机

SDK — 智能设备

丰富的定制开发方案

软件/手机

SDK/配网SDK

精准定制
轻松打印

## 国产系统

提供更安全可靠的打印解决方案

## 佳能云接口

开启云端智能打印新时代

## CDIS 打印机管理工具

(Canon Device Information System)
佳能设备信息系统

## 佳定制

定制企业专属的个性化解决方案

医疗 | 政府 | 制造 | 金融

## CDIS软件系统

提供稳定高效的打印设备监控管理解决方案

- 面向局域网，实现多网段配置
- 易用性强，不需专业操作
- 一个环境下集中多台设备管理

**CDIS局域网版**
基于局域网，设备较多的用户

**CDIS云服务版**
基于云服务，多地设备远程管理

- 互联网可用，或使用网络代理
- 多地、租机需要远程管理
- 集中管理设备，更高效